

DETALHE FERRAGEM - ENTRADA DE VEÍCULOS

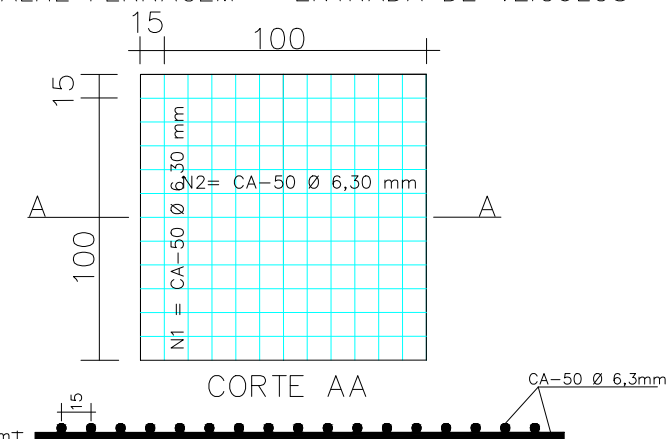

OBS: PARA 1m2 DE ENTRADA DE CARRO SERÁ NECESSÁRIO 14m.l DE AÇO 0,245kg/m - 3,43kg/m2

1 - CALÇADA: JUNTA TRANSVERSAL A CADA 2,00m EXECUTADA COM POLICORTE NA ESPESSURA 0,3 cm E 1cm DE PROFUNDIDADE

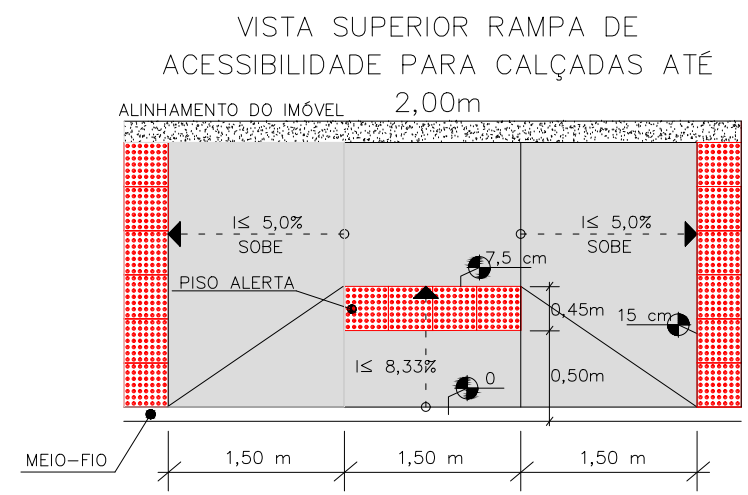

PERSPECTIVA ACESSO A PROPRIEDADE PARTICULAR

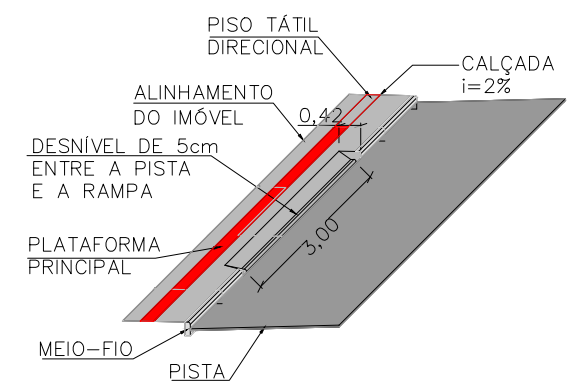

DETALHES MUDANÇAS DE DIREÇÃO

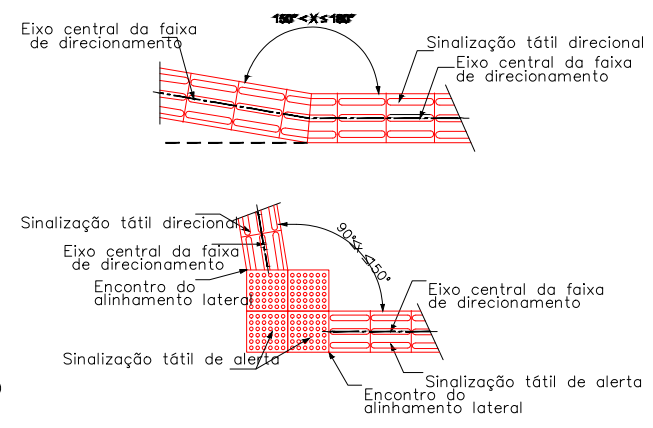

VISTA SUPERIOR RAMPA DE ACESSIBILIDADE PARA CALÇADAS ACIMA DE 2,00m

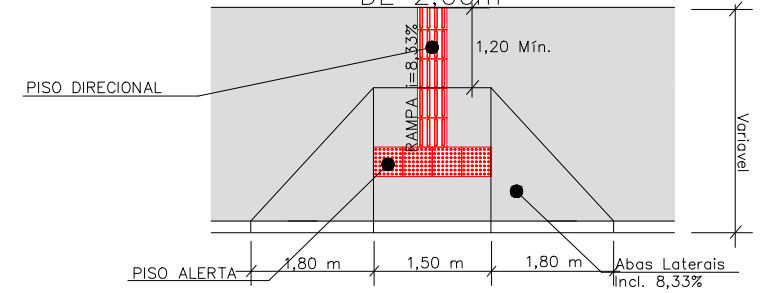

PERSPECTIVA ACESSIBILIDADE DE CALÇADAS ACIMA DE 2,00m

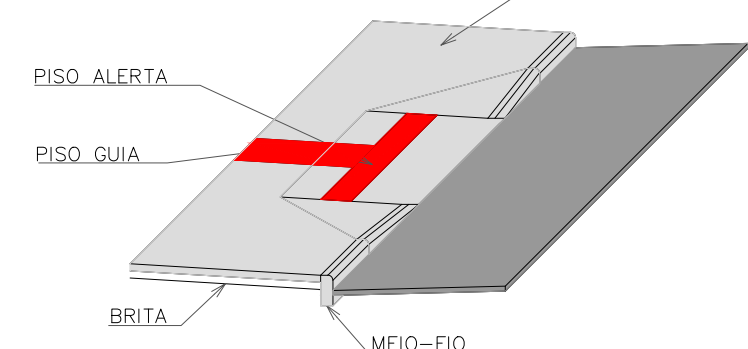

PERSPECTIVA ACESSIBILIDADE DE CALÇADAS ATÉ 2,00m

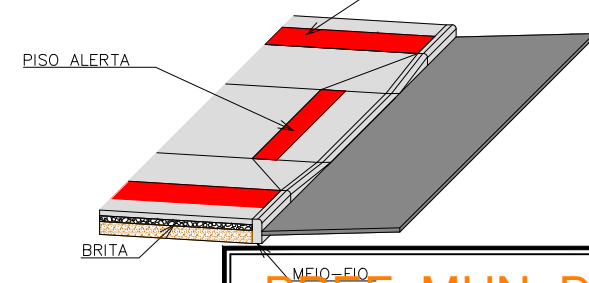

PREF. MUN. DE SÃO CRISTOVÃO DO SUL

  Rua Juventino França de Moraes, 19  São Cristóvão do Sul FONE 49 3253-1200	TITULO PLANTA DE SINALIZAÇÃO		PRANCHA
	REFERENCIA PAV ASFATICA RUA FRANCISCO GOETTEN ESTAPA 1 - EST 0+000,00 A 7+016,00		P/12
	PROPRIETARIO PREFEITURA SCS CPF/CGC	ASSINATURA	
	RESPONSÁVEL TECNICO ENG. CIRO FONTANA SURDI CREA/SC 063545-0	PREFEITURA	
	DATA: 01	ESCALA 1/500 DATA 07/02/2026	ARQUIVO REVISÃO